

**RESULTADO DA SELEÇÃO DE BOLSAS
APÓS ANÁLISE DOS RECURSOS
Edital 03/2015**

A Comissão de Bolsas da CPG torna público o resultado final do processo de seleção de bolsas de Mestrado e Doutorado, após análise dos recursos apresentados.

A validade desta seleção é até **30/10/2015**.

As listas abaixo contêm todos os candidatos que obtiveram classificação.

Ao final de cada lista está publicada, por meio de gráfico, a distribuição de pontuação dos candidatos classificados, em cada nível.

Será encaminhado para cada candidato(a) e seu(sua) orientador(a), a decisão após análise do recurso feita pela Comissão de Bolsas.

Instruções:

Os candidatos classificados devem aguardar a convocação da Gerência de Ensino para implementação das bolsas, sendo necessário que os alunos estejam matriculados para a efetivação.

Caso o candidato tenha algum impedimento quando da convocação, será chamado o próximo da lista de classificação, ficando resguardado o direito a uma nova convocação, em caso de vaga dentro do período de vigência e nos termos estabelecidos pelo Edital.

CLASSIFICADOS PARA DOUTORADO
(em ordem de classificação)

Class.	Nome	Centro
1	Diego Vergaças de Sousa Carvalho	CTR
2	Merilyn Santos Ferreira	CLA
3	Luciana Vieira de Santana	CTR
4	Martha Sahyli Ortega Pijeira	DIRF
5	Thais Cristina dos Anjos Sevilhano	CB
6	Olga Maria Oliveira de Araujo	CRPQ
7	Arian Perez Nario	DIRF
8	Aryel Heitor Ferreira	DIRF
9	Ivón Oramas Polo	GMR
10	Regiane Martins	CTR

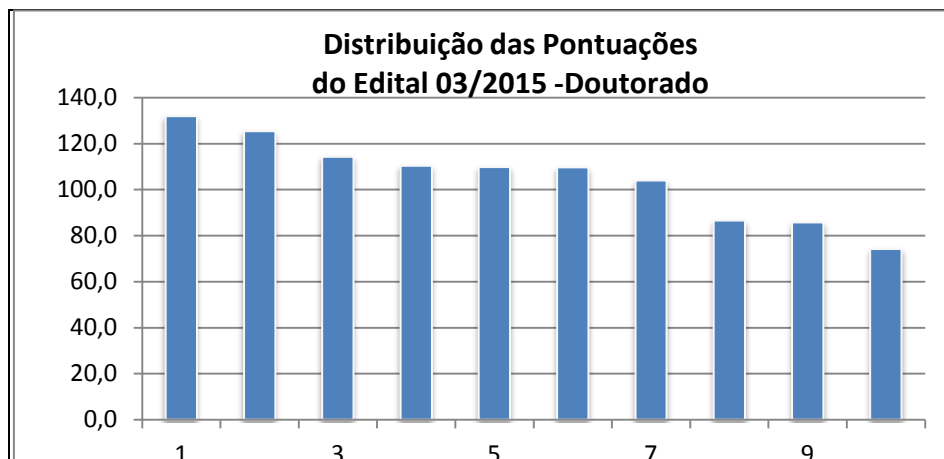

CLASSIFICADOS PARA MESTRADO
(em ordem de classificação)

Class.	Nome	Centro
1	Eliane Conceição Dos Santos	CRPQ
2	Caio Pinheiros Marques	CRPQ
3	Anderson Sorgatti De Souza	CTR
4	Rafael Vanhoz Ribeiro	CRPq
5	Melissa Rohrig Martins Da Silva	CCTM
6	Marcela Di Giacomo Messias	CB
7	Juliana De Almeida Silva Oliveira	CTR
8	Arthur Athayde Meneghini	GMR
9	Claudinei Francisco Moraes De Camargo	CLA
10	Eric Hossein Fontes	CCCH
11	Daniel Villani	GMR
12	Marcelo De Oliveira	CCTM
13	Ladyjane Pereira Fontes	GMR
14	Jamille Da Silveira Almeida	CRPQ
15	Leandro Gusmão Da Silva	CLA
16	Renata De Oliveira Bressane	GMR
17	Maria Helena Gongalves De Andrade Salani	CLA
18	Monique Carolina Lima Santos	CCCH
19	Amanda Noyori	CRPQ
20	Thais Correa	CLA
21	Marcio Martins De Araujo	CB
22	Eliel Da Silva Souza	CRPQ
23	Camila Fernanda R. T.T.Santos	CQMA
24	Julian Maciel De Souza Pereira	CCCH
25	Bruna Saporito Teixeira	CTR
26	Maria Renata Valente Brandao Freire	DIRF
27	Larissa De Souza Silva	CRPQ
28	Gilberto Dias Da Silva	CTR
29	Wellington De Moura Farias	CRPQ

Class.	Nome	Centro
30	Camila Almeida Amorim	CTR
31	Bruno Pizol Invernizzi	CCTM
32	Ana Paula Funari	CTR
33	Antonio De Jesus Alves De Quina	CTR

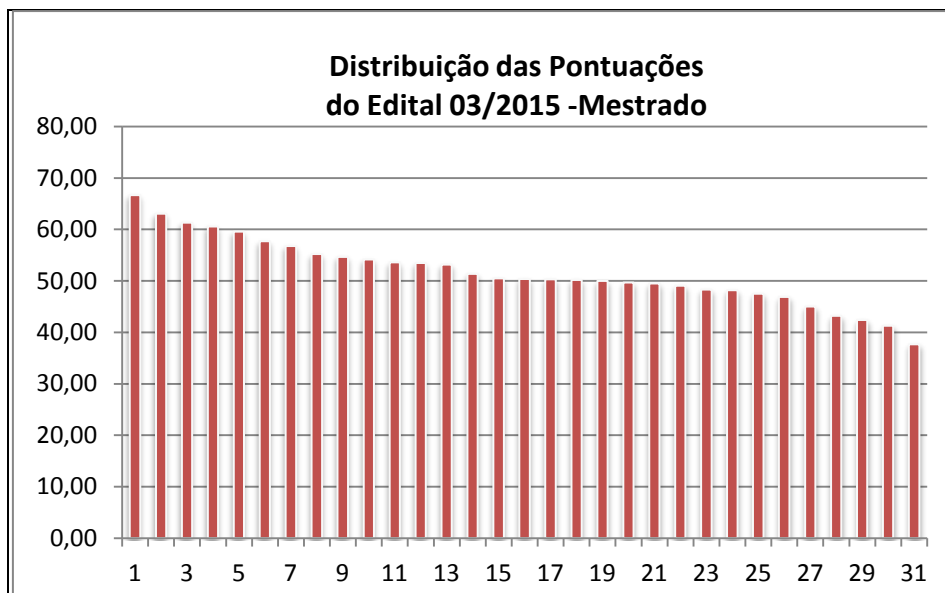

Comissão de Bolsas – CPG